MANUAL DE CONFIGURACIÓN DE DRAFT (ADP)

Realizado por : Francisco Domínguez López
Agosto del 2002

FICHEROS MODIFICADOS PARA CONFIGURACION DE DRAFT (ADP)

Seguidamente se describen los cambios y creación de ficheros realizados para la administración de ADP sobre los que se puede modificar datos para la ejecución de planos distintos en cada proyecto. Este pequeño manual muestra los cambios realizados con un glosario de notas sobre que puntos se actúa para la posterior creación de los planos de tuberías. Modificados estos puntos podemos variar la posterior salida de planos, como se verá, estos cambios se pueden realizar desde el propio Draft, desde administración en algún caso, no en todos, o editando los ficheros con un editor de texto para la realización de los cambios.

El tiempo de configuración para un proyecto puede variar dependiendo los criterios que deseamos ajustar y el tipo de planos a crear, pero se ha considerado que la actual configuración nos servirá de base para los distintos proyectos en los que trabajar con PDMS. El tiempo de creación de un plano mediante ADP por parte de un usuario es alrededor de unos 15 minutos desde la entrada en DRAFT hasta el envío al plotter de nuestro plano, variando el tiempo de la misma forma por la cantidad de información a plasmar en el plano y pequeños ajustes que deseemos realizar a posteriori.

DRA-GENADP-TUBERIAS

```
$*-----------------------------------------------------------------------------
$* General Defaults
$*-----------------------------------------------------------------------------

  $* flag to allow user to change defaults
  var !!CDADPLOCK (TRUE)                    BLOQUEO DE CAMBIOS

  $* Annotation Processing Order
  var !!CDANOPROC          |2 3 1|          ORDEN DE APARICION DE COTA

  $* representation rulesets available to user

  $* If the standard project representation rules are required
  $* set the 1st entry in the array to "Standard"

  var !!CDVIEWREPR[1]  |Standard|

  $* Volume Defined Drawlist Rules

  $* Rule(s) to define what items are ADDED into volume defined drawlist

  $* ADD types
  var !!CDVOLADDTYP[1]     |ALL|            Definición de elementos en el volumen definido
  var !!CDVOLADDTYP[2]     ||
  var !!CDVOLADDTYP[3]     ||
  var !!CDVOLADDTYP[4]     |ALL|
  var !!CDVOLADDTYP[5]     ||
  var !!CDVOLADDTYP[6]     ||
  var !!CDVOLADDTYP[7]     ||
  var !!CDVOLADDTYP[8]     ||

  $* ADD rules
  var !!CDVOLADDRUL[1]     ||
  var !!CDVOLADDRUL[2]     ||
  var !!CDVOLADDRUL[3]     ||
  var !!CDVOLADDRUL[4]     |PIPE|           definición de tipo de rules PIPE
  var !!CDVOLADDRUL[5]     ||
  var !!CDVOLADDRUL[6]     ||
  var !!CDVOLADDRUL[7]     ||
  var !!CDVOLADDRUL[8]     ||

  $* REMOVE types
  var !!CDVOLREMTYP[1]     |PIPE|
  var !!CDVOLREMTYP[2]     ||

  $* REMOVE rules                           Que queremos que no aparezca
  var !!CDVOLREMRUL[1]  |(match(Function of ZONE,'Heating') neq 0)|
  var !!CDVOLREMRUL[2]  |(match(Function of ZONE,'Electrical') neq 0)|
```

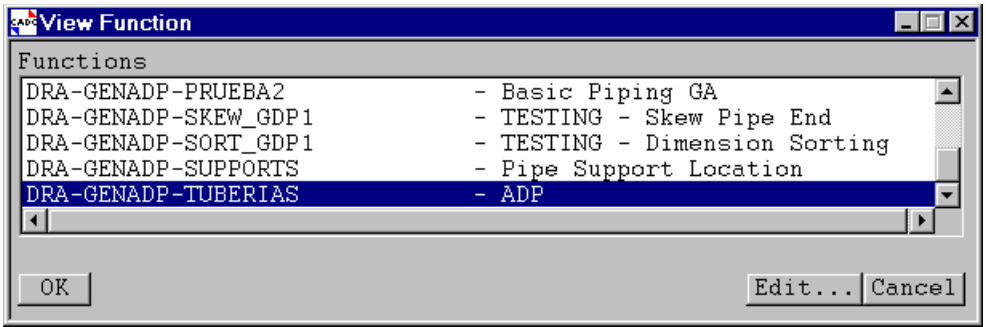

ADP Defaults File Editor

File

Defaults Macro

Directory %PDMSDFLTS%

File Name DRA-GENADP-TUBERIAS

Browse... | From View | Reload

Defaults

File Header ADP

Type 1... Pipework

Type 2... Equipment

Type 3... Gridline

General... | Schedule... | Tagging...

OK | Cancel

ADP Defaults - General

☑ Restrict USER access

Annotation Processing Order 2 3 1

Representation

Ruleset | CE

Ruleset

Standard

Insert After

ADD Volume Drawlist Rules

Type

Rule

Insert After

Type	Rule
ALL	
ALL	PIPE

REMOVE Volume Drawlist Rules

Type

Rule

Insert After

Type	Rule
PIPE	(match(Function of ZONE,'Heati
	(match(Function of ZONE,'Elect

OK | Cancel

```
$*-----------------------------------------------------------------------------
$* Type 1 Annotation Defaults
$*-----------------------------------------------------------------------------

  $* Annotation Description
  var !!CDANOTYP1 |Pipework|        Tuberias acotacion con zonas definidas de esta forma
  $* Rule(s) to define what items are dimensioned
  $* that cross the view box limits
  $* Element type

  var !!CDDIMTYP1        |PIPE|
  $* Element rules
  var !!CDDIMRUL1[1]   |HBORE of BRAN gt 50mm| que acotamos
  var !!CDDIMRUL1[2]   ||
  var !!CDDIMRUL1[3]   ||
  var !!CDDIMRUL1[4]   ||
  var !!CDDIMRUL1[5]   ||

$* Type 1 dimension line controls

  $* flag for controlling display of dimension (TRUE/FALSE)
  var !!CDDIMLEV1FLG   |TRUE|        Control de aparición de acotación

  $* flag for controlling display of dimension lines and projection lines
  var !!CDDIMLEV1ALL   |TRUE|        Control de acotación controlado por fichero
                                      DRA-ADP-DIM1LAY

$* Type 1 Pipe end Symbol control

  $* flag for controlling display of pipe end symbols (TRUE/FALSE)
  var !!CDPIPENDSYMB   |FALSE|       Control de aparición del simbolo de corte de línea

$* Type 1 projection line rules and text

  $* border from side of view for dimension position
  var !!CDDIMSPAC1     (15)           Distancia entre Matchline y la línea de cota

  $* Dimension points to be copied from other TYPEs
  var !!CDDIMCOP1     |2|        Nº de orden de aparición en plano controlado por este fichero

  $* pipework elevation option (BOP,CL,OFF)
  var !!CDPLTXELEVOPT  |CL|         Acotación al C (¿Aparece la elevación?)

  $* Pipe/Branch name pltx
  var !!CDPLTXNAME     |#DSCODE|   Aparición de DSCODE de  la línea en cota

  $* BOP prefix text
  var !!CDPLTXBOPPREF       ||

  $* CL prefix text
  var !!CDPLTXCLPREF        ||

  $* WP prefix text
  var !!CDPLTXWPPREF        ||
```

$* appends E or N to pltx for each dimension point (TRUE/FALSE)
var !!CDDIM1CFLG |FALSE|

$* elevation output format +/- option (TRUE/FALSE)
var !!CDPLTXELEVFMT |FALSE|

$* flag for controlling display of multiple names for branches (TRUE/FALSE)
var !!CDPLTXMULTI |FALSE|

$* Option for branches contained wholly within view(NONE/FIRST/LAST/BOTH)
var !!CDDIMBRANIN |FIRST|

$* Type 1 dimension layer purpose
var !!CDDIM1PURP |ADA| Gestión de cotas en fichero (DRA-ADP-DIM1LAY)

$* Branch label layer purpose
var !!CDBRANINPURP |ADL| Gestión de capa de etiquetas (DRA-ADP-BRANINLAY)

$* Pipe end symbol layer purpose
var !!CDPESYMBPURP |ADP| Gestión de capa de Simbología de corte de línea (DRA-ADP-PESYMBLAY)

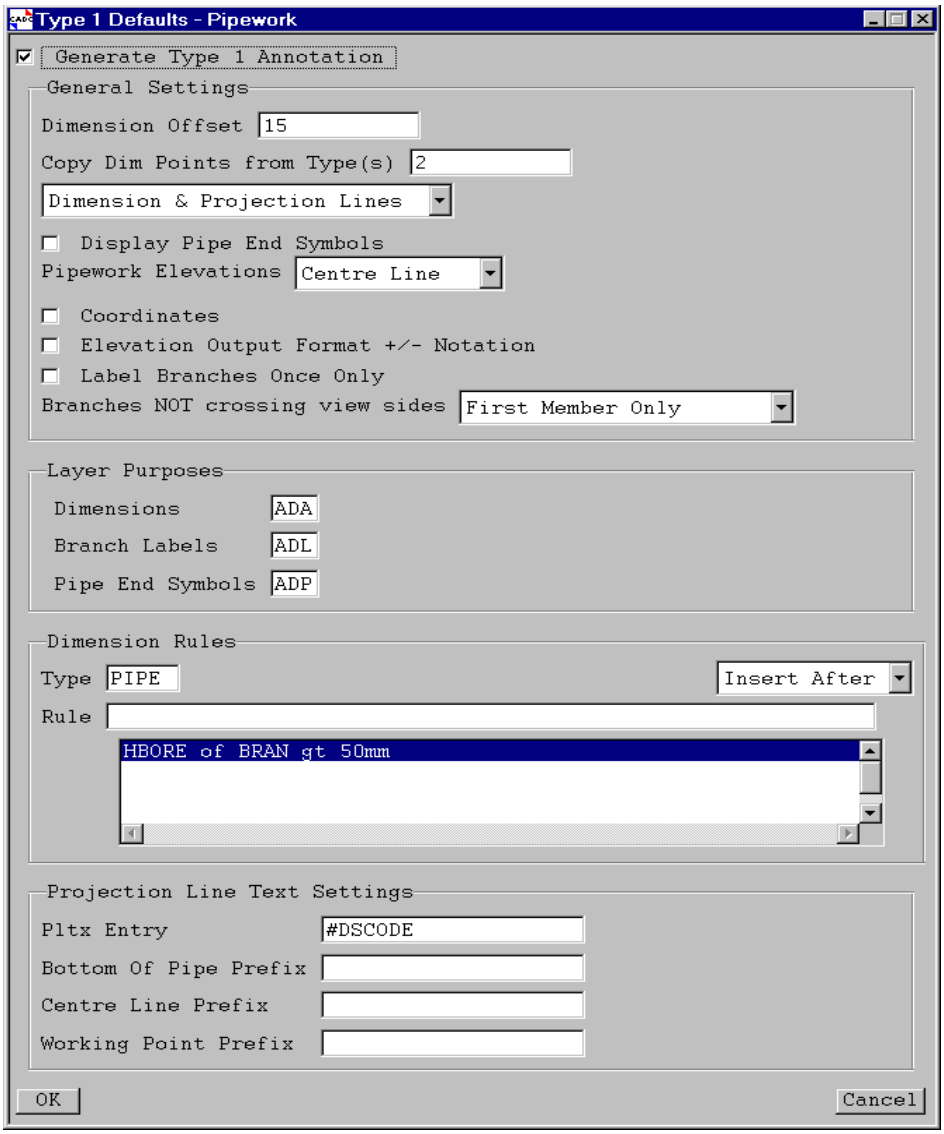

$*----------
$* Type 2 Annotation Defaults
$*----------

$* Annotation Description
var !!CDANOTYP2 |Equipment| 2º Tipo de anotación . EQUIPOS

$* Rule(s) to define what items are dimensioned
$* that are contained within the view box limits
$* Element types

var !!CDDIMTYP2[1] |EQUI|
$* Element rules
var !!CDDIMRUL2[1] |(match(Function of Zone,'Equipment') neq 0)| ¿Qué Acotamos?

$* Type 2 dimension line controls

$* flag for controlling display of dimension text (TRUE/FALSE)
var !!CDDIMLEV2FLG |TRUE| Controles de dimensiones de texto, etc.

$* flag for controlling display of dimension lines and projection lines
var !!CDDIMLEV2ALL |TRUE| Controles de capas de cota

$* Type 2 projection line rules and text

$* Dimension points to be copied from other TYPEs
var !!CDDIMCOP2 |3| Nº de orden para la aparición y de cota

$* border from side of view for dimension position
var !!CDDIMSPAC2 (75) Distancia de Matchline y línea de cota

$* rule where this pltx is to be applied
$* if NO pltx is required enter 'unset' as 1st entry in PLTX rule list

var !!CDPL2RUL[1] |Type eq 'EQUI' and (match(Function of Zone,'Equipment') neq 0)|
Que acotamos
$* pltx contents
var !!CDPL2TEX[1] |#NAME(C2:)| Que aparece en línea de proyección

$* flag for controlling the display of equipment centrelines
var !!CDEQUICL |TRUE| Aparición y de que forma aparecen las líneas de ejes de equipos

$* appends E or N to pltx for each dimension point (TRUE/FALSE)
var !!CDDIM2CFLG |FALSE| ???

$* Type 2 dimension layer purpose
var !!CDDIM2PURP |ADA| Gestión de capa de cota por el fichero
(DRA-ADP-DIM1LAY)

$* Equipment Centreline layer purpose
var !!CDEQUICLPURP |ADE| Gestión de capa de ejes de equipos
(DRA-ADP-EQUIVLLAY)

Type 2 Defaults - Equipment

☑ Generate Type 2 Annotation

General Settings

Dimension Offset 75

Copy Dim Points from Type(s) 3

Dimension & Projection Lines

☐ Coordinates

☑ Equipment Centrelines

Layer Purposes

Dimensions ADA

Equipment Centrelines ADE

Dimension Rules

Type

Rule

Insert After

Type	Rule
EQUI	(match(Function of Zone,'Equip

Projection Line Text Rules

Rule

Pltx

Insert After

Rule	Pltx
Type eq 'EQUI' and (match(Func	#NAME(C2:)

OK

Cancel

```
$*-----------------------------------------------------------------------------
$* Type 3 Annotation Defaults
$*-----------------------------------------------------------------------------

  $* Annotation Description
  var !!CDANOTYP3 |Gridline|          Acotación de columnas

  $* Rule(s) to define what items are dimensioned
  $* that are contained within the view box limits

  $* Element types

  var !!CDDIMTYP3[1]  |Sctn|          Que acotamos
  $* Element rules
  var !!CDDIMRUL3[1]  |Description eq 'GRIDLINE COLUMN'|          variable de acotación

$* Type 3 dimension line controls

  $* flag for controlling display of dimension text (TRUE/FALSE)
  var !!CDDIMLEV3FLG   |TRUE|        Control de  acotaciones

$* Type 3 projection line rules and text

  $* Dimension points to be copied from other TYPEs
  var !!CDDIMCOP3     |1|             Nº de orden para la aparición de cotas

  $* border from side of view for dimension position
  var !!CDDIMSPAC3     (110)          Distancia entre Matchline y línea de cota

  $* proj text rules for view side in North or South Directions
  $* rule where this pltx is to be applied

  var !!CDPL3NSRUL[1]         |Type eq 'SCTN'|        Que acotamos
  $* pltx contents
  var !!CDPL3NSTEX[1]         |#NAME(P2:2)(C2:4)|   Texto de la proyección de cota

  $* proj text rules for view side in East or West Directions
  $* rule where this pltx is to be applied

  var !!CDPL3EWRUL[1]         |Type eq 'SCTN'|
  $* pltx contents
  var !!CDPL3EWTEX[1]         |#NAME(P2:2)(C2:4)|

  $* Type 3 dimension layer purpose
  var !!CDDIM3PURP            |ADC|          Gestión de la capa de acotación con el fichero
                                             (DRA-ADP-DIM3LAY)
```

Type 3 Defaults - Gridline

☑ Generate Type 3 Annotation

General Settings

Dimension Offset 110

Copy Dim Points from Type(s) 1

Layer Purposes

Dimensions ADC

Dimension Rules

Type

Rule

Insert After

Type	Rule
Sctn	Description eq 'GRIDLINE COLUM

'X-Axis' Projection Line Text Rules

Rule

Pltx

Insert After

Rule	Pltx
Type eq 'SCTN'	#NAME(P2:2)(C2:4)

'Y-Axis' Projection Line Text Rules

Rule

Pltx

Insert After

Rule	Pltx
Type eq 'SCTN'	#NAME(P2:2)(C2:4)

OK

Cancel

$*----------
$* Schedules Listados
$*----------

$* name of TRLB containing required TRSTs for ADP schedules
$* if no schedules are required then enter "unset"
var !!CDSCHEDLIBY |/DRA/PRJ/ADP/SCHED/PGA| Control de listados

$* name of default schedule to be created
$* if no default is required then enter "unset"
var !!CDSCHEDDEF |unset|

$* ADP schedule layer purpose
var !!CDSCHEDPURP |ADS| fichero de gestión de listado y capas (DRA-ADP-SCHEDLAY)

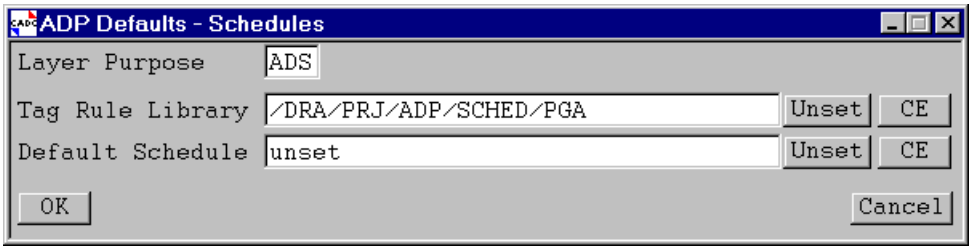

$*----------
$* Tagging Etiquetado
$*----------

$* name of TRLB containing required TRSTs for ADP taggs
$* if no tagging is required then enter "unset"
var !!CDTAGGLIBY |/DRA/PRJ/ADP/TAGGS/PGA| Gestión de etiquetado

$* array of default tagging to be created
$* if no default is required then set the 1st entry of the array to "unset"

var !!CDTAGGDEF[1] |unset|

$* ADP Tagging layer purpose
var !!CDTAGGPURP |ADT| Fichero de gestión de etiquetado y capa (DRA-ADP-TAGLAY)

$.

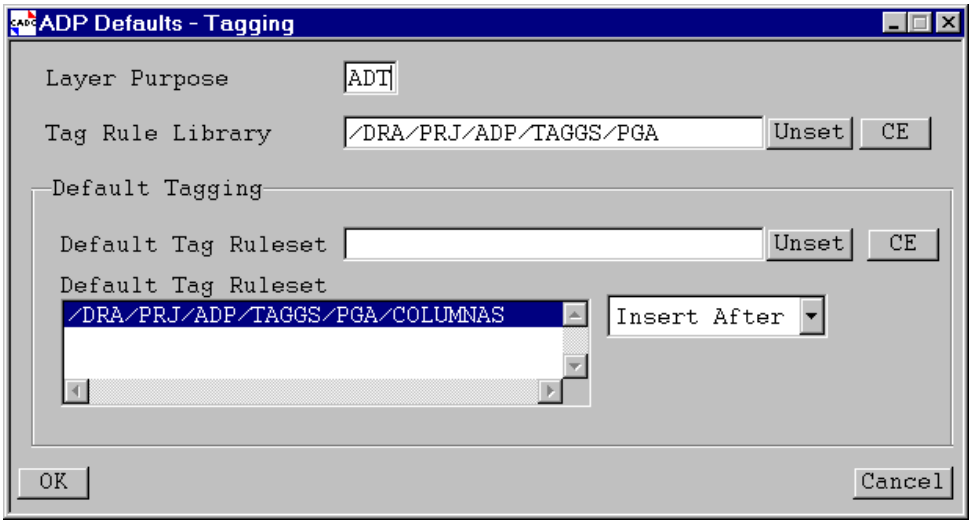

DRA-ADP-DIM1LAY Gestión de capa nivel 1

Definido anteriormente para tuberias

```
$* DIM Level 1 Layer Defaults

$* Layer general TEXT attributes
FONT  1        $* Text font            Fuente de texto
TPEN  11       $* Text pen (colour)    Color de texto de cota

$* Layer DIMENSION attributes
DLPEN 11           $* Dimension line pen                Tipo de linea de cota
DTERM OBLI         $* Dimension line terminator         Terminador de cota
FTERM DEFAULT      $* Dimension line first terminator   Tipo de 1º terminador
PLPEN 14           $* Dimension projection line pen     Tipo de línea de proyección
PJUST TOWARDS      $* Dimension projection justification Situación de texto de proyección
                                                        antes o después de la línea de cota
                                                        (en este caso después).
PTOFFSET               5mm 0mm

$* set unit dependant attributes
$* check units
CALLDRG UIMPCHECK
if ($!!CDLINCH eq 1 or $!!CDLFINCH eq 1) then
  CHEI  1/16           $* Text character height
  DOFF  1              $* Dimension offset
  OSHT  1/16           $* Dimension projection overshoot
  TSIZE 1/32           $* terminator size
  PLCLE 0              $* Dimension projection clearance
  DMSP  0              $* Dimension spacing
  PTOF  6              $* Projection line text offset

else
  CHEI  3              $* Text character height             Altura de texto
  DOFF  15             $* Dimension offset                  Offset de cota
  OSHT  2              $* Dimension projection overshoot
  TSIZE 1              $* terminator size                   Tamaño de terminador
  PLCLE 0              $* Dimension projection clearance
  DMSP  0              $* Dimension spacing
  PTOF  6              $* Projection line text offset       Distancia de texto de  proyección
hasta línea de cota
endif
return
```

DRA-ADP-DIM1ATTS

Atributos de LDIM creados por estas líneas

```
$* DIM Level 1 LDIM Attributes
PLPEN      11
DLPEN      11
PTPEN      11
DTPEN      11
DTCH        3
PTCH        3
PTOFFSET    5
return
```

DRA-ADP-DIM2LAY

Gestión de capa de nivel 2 (para Equipos)

```
$* DIM Level 2 Layer Defaults

$* Layer general TEXT attributes
FONT  1            $* Text font                      Fuente
TPEN  11           $* Text pen (colour)              Color de texto de cota

$* Layer DIMENSION attributes
DLPEN 11           $* Dimension line pen             Tipo de línea de cota
DTERM ARROWS       $* Dimension line terminator      Terminadores de cota
FTERM DEFAULT      $* Dimension line first terminator Tipo de 1º terminador
PLPEN 14           $* Dimension projection line pen  Tipo de linea de proyección
PJUST TOWARDS      $* Dimension projection justification Situación del texto de proyección
                                                     antes o después de linea de cota
                                                     (depués)
$* set unit dependant attributes
$* check units
CALLDRG UIMPCHECK
if ($!!CDLINCH eq 1 or $!!CDLFINCH eq 1) then
  CHEI    3        $* Text character height
  DOFF  1          $* Dimension offset
  OSHT  1/16       $* Dimension projection overshoot
  TSIZE 1/16       $* terminator size
  PLCLE 0          $* Dimension projection clearance
  DMSP  0          $* Dimension spacing
  PTOF  6          $* Projection line text offset
else
  CHEI  3          $* Text character height          Altura de texto
  DOFF  15         $* Dimension offset               Offset de la cota
  OSHT  2          $* Dimension projection overshoot
  TSIZE 2          $* terminator size                Tamaño de terminador
  PLCLE 0          $* Dimension projection clearance
  DMSP  0          $* Dimension spacing
  PTOF  6          $* Projection line text offset    Distancia de texto de proyección
hasta línea de cota
endif

$*Dtcheight 2.5mm
$*Ptcheight 4mm
return
```

DRA-ADP-DIM2ATTS

Fichero configuración de LDIM

```
$* DIM Level 2 LDIM Attributes
PTCH   4mm          Tamaño de texto de proyección
DTCH   3mm
PTOF   5mm          Distancia de texto de proyección con la linea de cota
DTpen  11           Color de texto de cota
PTpen  31           Color de texto de proyección
PLPEN 14
return
```

DRA-ADP-DIM3LAY

Fichero configuración de capa de cotas de columnas

```
$* DIM Level 3 Layer Defaults

$* Layer general TEXT attributes
FONT  1              $* Text font            Fuente
TPEN  11             $* Text pen (colour)    Color de texto de cota

$* Layer DIMENSION attributes
DLPEN 11             $* Dimension line pen                    Color de línea de cota
DTERM OBLI           $* Dimension line terminator             Terminador de cota
FTERM DEFAULT        $* Dimension line first terminator       tipo de 1º terminador
PLPEN 14             $* Dimension projection line pen         Tipo de línea de proyección
PJUST TOWARDS        $* Dimension projection justification    Situación de texto de proyección
DTCHE 3

$* set unit dependant attributes
$* check units
CALLDRG UIMPCHECK
if ($!!CDLINCH eq 1 or $!!CDLFINCH eq 1) then
  CHEI  1/16         $* Text character height
  DOFF  1            $* Dimension offset
  OSHT  1/16         $* Dimension projection overshoot
  TSIZE 1/16         $* terminator size
  PLCLE 0            $* Dimension projection clearance
  DMSP  0            $* Dimension spacing
  PTOF  3/16         $* Projection line text offset
else
  CHEI  2            $* Text character height                 Altura de texto
  DOFF  15           $* Dimension offset                      Offset de la cota
  OSHT  2            $* Dimension projection overshoot
  TSIZE 1.5          $* terminator size                       Tamaño de terminador
  PLCLE 0            $* Dimension projection clearance
  DMSP  0            $* Dimension spacing
  PTOF  5            $* Projection line text offset           Distancia de texto de proyección
hasta línea de cota
Endif
return
```

DRA-ADP-DIM3LEFATTS (Cota Izquierda)

```
$* DIM Level 3 Left side LDIM Attributes

PTCH   5mm
PTOF   5mm
DLPEN 11
PLPEN 14
DTPEN 11
PTPEN 11
DTCH   3mm

return
```

DRA-ADP-DIM3UPATTS (Cota Arriba)

```
$* DIM Level 3 Left side LDIM Attributes

PTCH 5mm                    Tamaño de texto de proyección
PTOF 5mm -1mm               Distancia a la línea de cota
DLPEN 11
PLPEN 14
DTPEN 11
PTPEN 11
DTCH   3mm

return
```

DRA-ADP-EQUICLLAY

Creación de ejes de equipos

```
$* Matchline Layer attributes

$* Layer general TEXT attributes
FONT  1          $* Text font          Fuente de texto
TPEN  11         $* Text pen (colour)  Color de texto

$* Layer 2D primitives attributes
NLPN  14         $* 2d Primitive Note line pen   Tipo de línea de ejes

$* set unit dependant attributes
$* check units
CALLDRG UIMPCHECK
if ($!!CDLINCH eq 1 or $!!CDLFINCH eq 1) then
  CHEI  3/32     $* Text character height
  CSPAC 0        $* Text character spacing
  LSPAC 0        $* Text line spacing
else
  CHEI  3        $* Text character height      Altura de texto
  CSPAC 0        $* Text character spacing
  LSPAC 0        $* Text line spacing
endif

return
```

DRA-ADP-BRANINLAY

Creación de capa de etiquetas de tuberías

```
$* GLAB Defaults for branches appearing within view boundary

$* Layer general TEXT attributes
FONT  1              $* Text font            Tipo de texto
TPEN  91             $* Text pen (colour)    Color de texto
JUST  LEFT           $* Text justification   Justificación de texto

$* Layer LABEL attributes
LLEAD TRUE           $* Label leader line                  Aparece leader en la etiqueta
LLPEN 91             $* Label leader pen                   Color de leader
LTERM FALSE          $* Label leader terminator            Tipo terminador de leader
LFRAM TRUE           $* Label frame                        Aparición de frame
LFPEN 91             $* Label frame pen                    Color de la frame
ALIGN Base           $* Label vertical text alignment      Alineación del texto

$* set unit dependant attributes
$* check units
CALLDRG UIMPCHECK
if ($!!CDLINCH eq 1 or $!!CDLFINCH eq 1) then
  CHEI  1/16         $* Text character height
  GBOX  0            $* Label box clearance
  XYPOS 1/4 1/4      $* Label box offset
  CSPAC 0            $* Text character spacing
  LSPAC 0            $* Text line spacing
  LLCL  0            $* Label leader line clearance
else
  CHEI  2            $* Text character height              Altura de Texto
  GBOX  0            $* Label box clearance
  XYPOS 10 10        $* Label box offset                   Distancia al etiquetado
  CSPAC 0            $* Text character spacing
  LSPAC 0            $* Text line spacing
  LLCL  0            $* Label leader line clearance
endif
return
```

DRA-ADP-SCHEDLAY

Gestión de capa de listados

```
$* Schedule Layer Defaults

BLNK TRUE                                   Blanco alrededor del listado

$* Layer general TEXT attributes
FONT   1            $* Text font            Fuente defecto
TPEN   91           $* Text pen (colour)          "
LFPEN 91            $* Frame Pen                  "
CHEI    3           $* Character Height           "
JUST  LEFT          $* Text justification         "
Ucode mm Distance Inch USA Bore Nominal


$* Layer LABEL attributes
LLEAD TRUE          $* Label leader line            Leader de etiqueta de listado
LTERM FALSE         $* Label leader terminator      Terminador de leader
LFRAM TRUE          $* Label frame                  Aparición de frame
ALIGN Base          $* Label vertical text alignment Alineamiento de texto

$* set unit dependant attributes
$* check units
CALLDRG UIMPCHECK
if ($!!CDLINCH eq 1 or $!!CDLFINCH eq 1) then
  GBOX  0           $* Label box clearance
  XYPOS 1/4 1/4     $* Label box offset
  CSPAC 0           $* Text character spacing
  LSPAC 0           $* Text line spacing
  LLCL  0           $* Label leader line clearance
else
  GBOX  0           $* Label box clearance
  XYPOS 10 10       $* Label box offset
  CSPAC 0           $* Text character spacing
  LSPAC 0           $* Text line spacing
  LLCL  0           $* Label leader line clearance
endif
return
```

DRA-ADP-SCHEDSUPP

Capas de etiquetado de elementos a listar

DEFAULTS

```
$* Schedule Layer Defaults
BLNK TRUE

$* Layer general TEXT attributes
FONT  TEMPLATE      $* Text font
TPEN  TEMPLATE      $* Text pen (colour)
LFPEN TEMPLATE      $* Frame Pen
CHEI  TEMPLATE      $* Character Height
JUST  LEFT          $* Text justification
```

```
$* Layer LABEL attributes
LLEAD TRUE          $* Label leader line
LTERM ARROW         $* Label leader terminator
LFRAM TRUE          $* Label frame
ALIGN Base          $* Label vertical text alignment

$* set unit dependant attributes
$* check units
CALLDRG UIMPCHECK
if ($!!CDLINCH eq 1 or $!!CDLFINCH eq 1) then
  GBOX  0           $* Label box clearance
  XYPOS 0 0         $* Label box offset
  CSPAC 0           $* Text character spacing
  LSPAC 0           $* Text line spacing
  LLCL  0           $* Label leader line clearance
else
  GBOX  0           $* Label box clearance
  XYPOS 0 0         $* Label box offset
  CSPAC 0           $* Text character spacing
  LSPAC 0           $* Text line spacing
  LLCL  0           $* Label leader line clearance
endif
return
```

DRA-ADP-TAGLAY

Gestión de capa de etiquetas

No modificado igual defaults

```
$* Taging Layer Defaults

BLNK TRUE
PLPEN       91
DLPEN       91
LLPEN       91
LFPEN       91

$* Layer general TEXT attributes
FONT         1      $* Text font
TPEN        91      $* Text pen (colour)
LFPEN       91      $* Frame Pen
CHEI         3      $* Character Height
JUST      LEFT      $* Text justification
PLPEN       91
DLPEN       91
LLPEN       91
LFPEN       91

$* Layer LABEL attributes
LLEAD TRUE          $* Label leader line
LTERM FALSE         $* Label leader terminator
LFRAM TRUE          $* Label frame
ALIGN Base          $* Label vertical text alignment
PLPEN       91
DLPEN       91
LLPEN       91
LFPEN       91
```

```
$* set unit dependant attributes
$* check units
CALLDRG UIMPCHECK
if ($!!CDLINCH eq 1 or $!!CDLFINCH eq 1) then
  GBOX  0              $* Label box clearance
  XYPOS -1/4 1/4       $* Label box offset
  CSPAC 0              $* Text character spacing
  LSPAC 0              $* Text line spacing
  LLCL  0              $* Label leader line clearance
else
  GBOX  0              $* Label box clearance
  XYPOS -10 10         $* Label box offset
  CSPAC 0              $* Text character spacing
  LSPAC 0              $* Text line spacing
  LLCL  0              $* Label leader line clearance
endif
return
```

LIBRERÍA DE LISTADOS

/DRA/PRJ/ADP/SCHED/PGA
/DRA/PRJ/ADP/SCHED/PGA/Nozzle_1
/DRA/PRJ/ADP/SCHED/PGA/Nozzle_1/ENTRY
/DRA/PRJ/ADP/SCHED/PGA/Nozzle_1/LOCAL

Type TAGR
Lock false
Owner /DRA/PRJ/ADP/SCHED/PGA/Nozzle_1
Tmrf /DRA/PRJ/ADP/SCHED/LOCAL/NAME_C2 (TIPO DE ETIQUETA)
Idlname /*
Idlx /*
Criteria ALL NOZZLE WITH (MAT (ATTRIB FUNC OF ZONE , 'Equipment') NEQ 0)

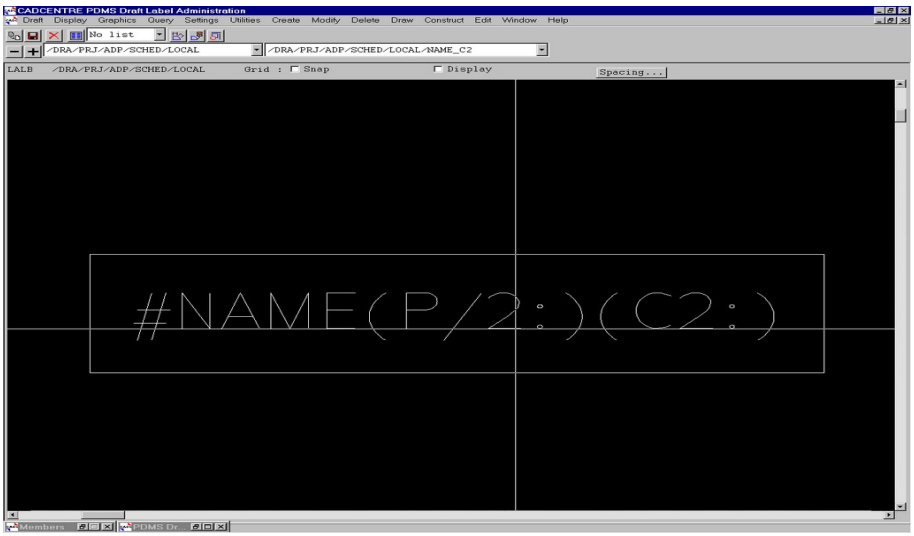

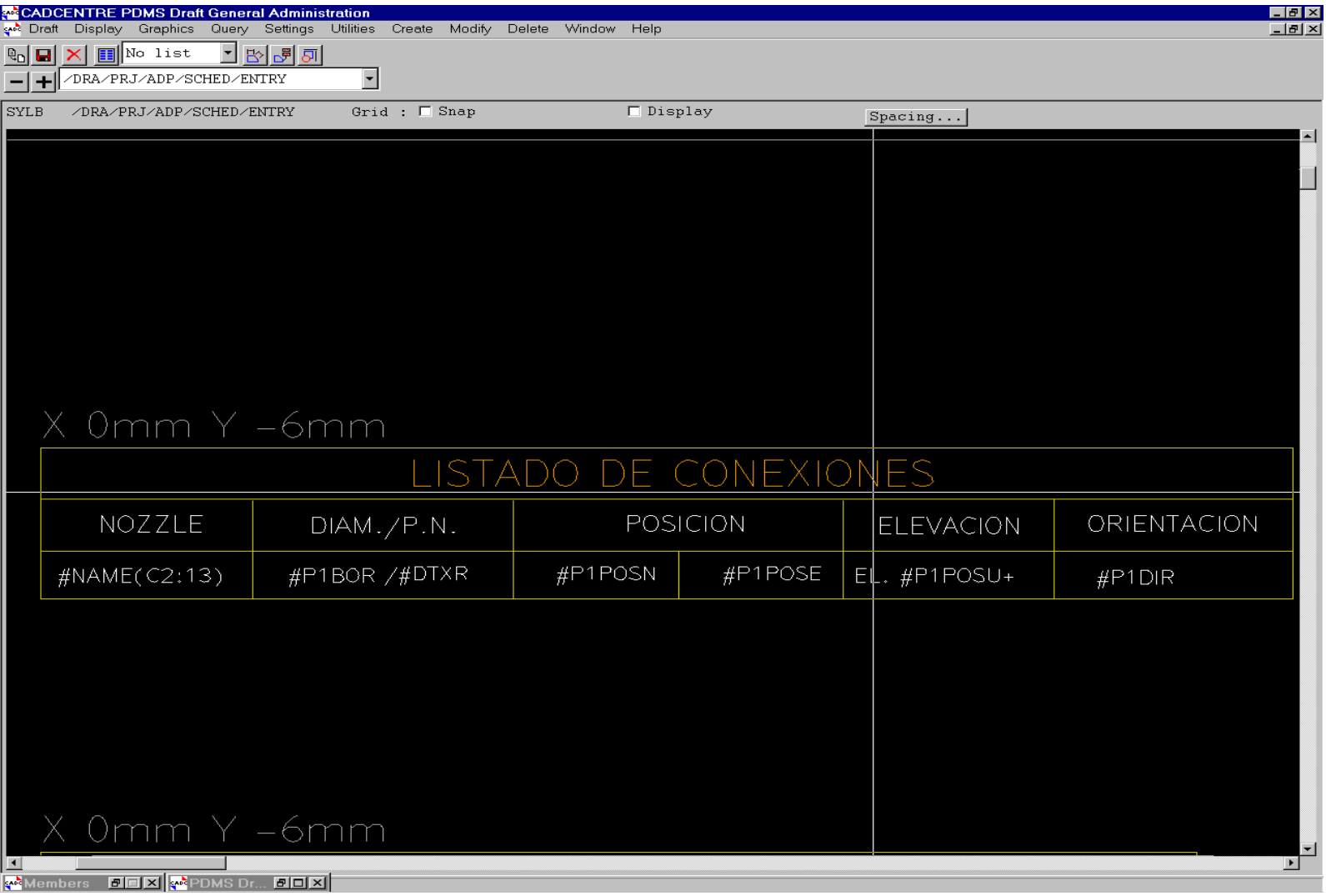

LIBRERÍA DE ETIQUETAS

/DRA/PRJ/ADP/TAGGS
/DRA/PRJ/ADP/TAGGS/PGA
/DRA/PRJ/ADP/TAGGS/PGA/Instruments

Name TAGRULE 1 of TRST /DRA/PRJ/ADP/TAGGS/PGA/Instruments
Type TAGR
Lock false
Owner /DRA/PRJ/ADP/TAGGS/PGA/Instruments
Tmrf /DRA/PRJ/ADP/TAGGS/SYTMs/ADP-ETIQ (TIPO DE ETIQUETA)
Idlname /*
Idlx /* Criteria ALL INSTRUMENT

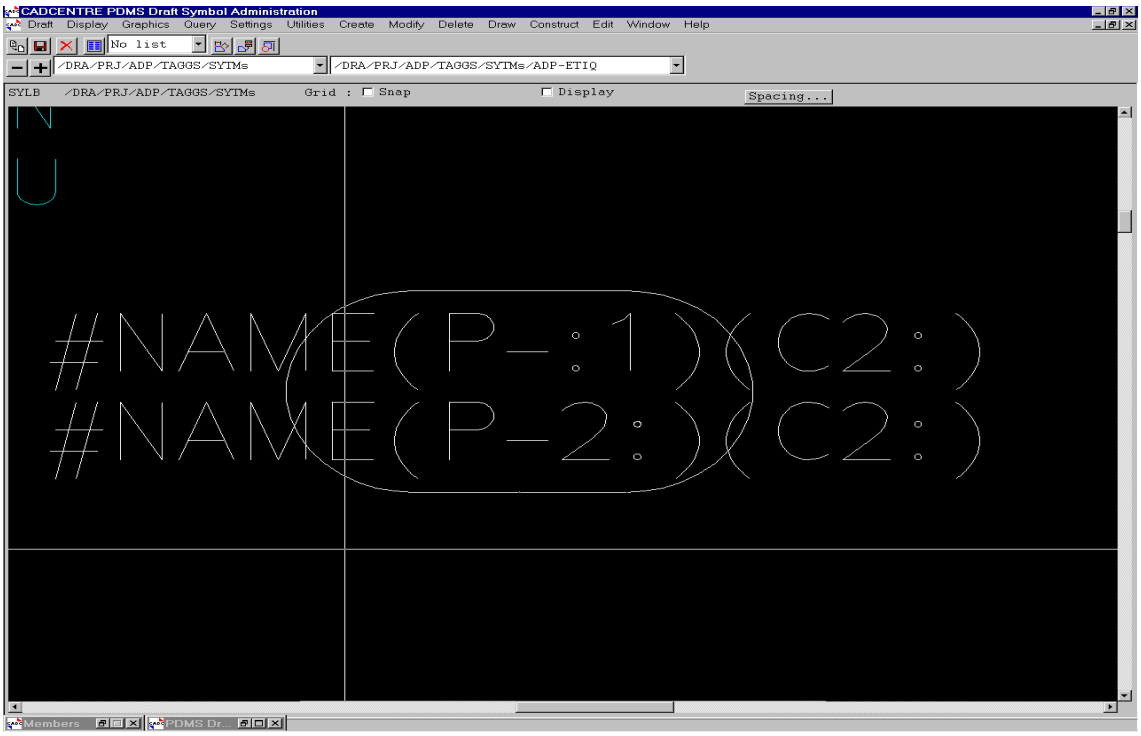

FICHEROS MODIFICADOS:

DRA-ADP-BRANINLAY
DRA-ADP-DIM1ATTS
DRA-ADP-DIM1LAY
DRA-ADP-DIM2ATTS
DRA-ADP-DIM2LAY
DRA-ADP-DIM3LAY
DRA-ADP-DIM3LEFTATTS
DRA-ADP-DIM3UPATTS
DRA-ADP-EQUICLLAY
DRA-ADP-PESYMBLAY
DRA-ADP-SCHEDLAY
DRA-ADP-SCHEDSUPP
DRA-ADP-TAGLAY
DRA-GENADP-TUBERIAS
DRA-PENS

Para utilizar las reglas de representación configuradas, se deben introducir unos atributos determinados a los elementos creados en *design* y puedan aparecer de una forma deseada los elementos en los planos. Esto es válido igualmente para los planos creados con *Draft* de la forma habitual. Esos atributos son los siguientes: